

Simplifiez-vous la mutuelle avec votre **Espace personnel sécurisé**

Parce que votre temps est précieux, MGEN met tout en œuvre pour vous faciliter la santé : un **Espace personnel sécurisé** en ligne et une appli mobile pour gérer vos démarches en quelques clics et piloter votre mutuelle d'où vous voulez, quand vous voulez.

Mode d'emploi mgen.fr

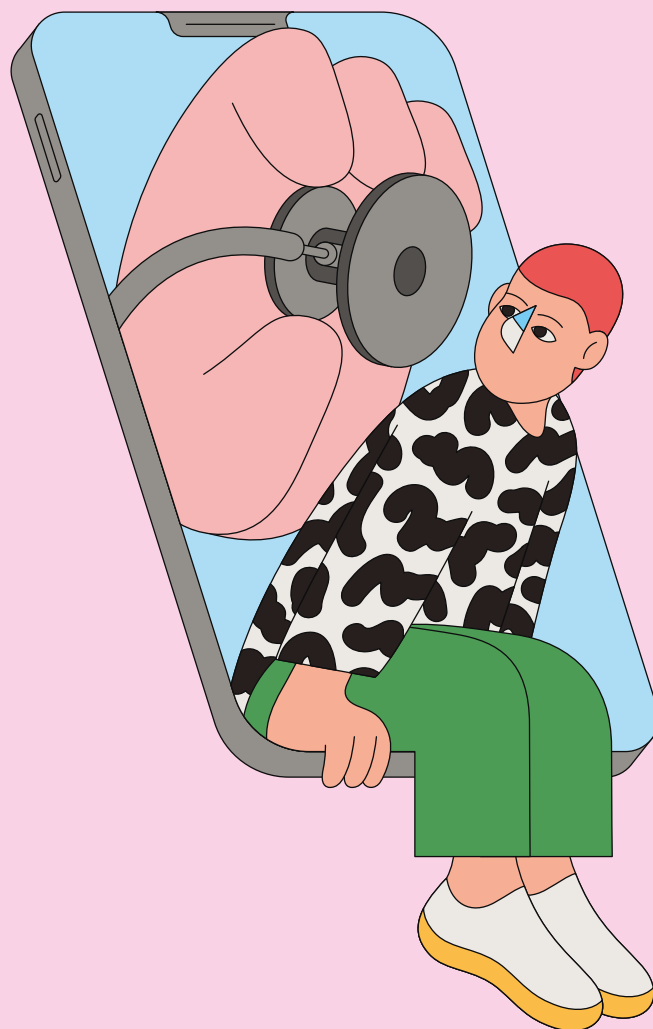

Vos fonctionnalités en bref	3
Vue d'ensemble de votre Espace personnel sécurisé	4
Suivre vos remboursements et faire une nouvelle demande	5
Retrouver et télécharger votre carte de tiers payant	6
Comment accéder à mon espace « Mes documents » ?	7
Visualiser ou modifier votre RIB	8
Contactez MGEN	9
Utiliser la messagerie MGEN	10

Vos fonctionnalités en bref

Suivre vos remboursements.

Transmettre vos demandes de remboursement.

Consulter vos documents MGEN : notices d'information, tableaux et guide de garanties et relevés de prestations, échéanciers...

Télécharger votre carte de tiers payant.

Accéder à vos informations ou les mettre à jour : coordonnées personnelles et bancaires, gérer vos bénéficiaires...

Dialoguer avec votre mutuelle pour toute demande d'information.

Télécharger votre attestation de couverture.

Bon à savoir

Découvrez les tutos MGEN pour en savoir plus sur les fonctionnalités disponibles.

Vue d'ensemble de votre Espace personnel sécurisé

Offre & devis

Si vous êtes un adhérent MGEN et que vous avez commencé votre parcours d'affiliation sans le terminer, vous pouvez retourner dans votre Espace personnel sécurisé, dans la page «**Démarche commerciale**» pour le finaliser.

Aide / Contact

Trouvez les accès rapides pour effectuer vos démarches et accédez aux informations de contact en cas de besoin.

Mon compte

Accédez aux informations relatives à votre compte (coordonnées, informations de connexion à votre Espace personnel sécurisé, etc.).

- Ma carte de tiers payant:** Displays a digital representation of a health insurance card for the year 2026, with the number 202897774 and a 'Garanties sociale interministériel / Option A' label. A 'Voir ma carte' button is present.
- Mes démarches:** Lists two reimbursement requests: 'Soins dentaires le 04/06/2026 pour Léa' (status: Acceptée) and 'Soins optiques le 12/02/2026 pour Sarah' (status: En cours). A 'Voir toutes mes démarches' link is at the bottom.
- Prestations:** A table showing reimbursement amounts:

Service	Montant
Pharmacie (Versé le 25/08 à Benoit)	45,00 €
Optique (Versé le 25/07 à Sarah)	409,23 €
Pharmacie (Versé le 03/07 à Benoit)	4,41 €

A 'Consulter tous mes remboursements' link is at the bottom.
- Santé / Mon contrat:** A sidebar menu with options: 'Demander un remboursement', 'Envoyer un devis', 'Comprendre mes garanties', and 'Nous contacter'. A 'Voir mes autres contrats' link is at the bottom.
- Vos offres et services:** Promotes the mobile app with the text 'A vous qui aimez faire du sport et voyager, découvrez VYV. Avantages, votre programme qui négocie pour vous des milliers de réductions auprès de partenaires locaux et nationaux.' It includes a 'Lire l'actualité' button and 'Zéro papier' and 'Accessible' badges. Download links for the App Store and Google Play are shown.

Remboursements

Accédez à toutes les informations liées à vos remboursements.

Actualités

Retrouvez toute l'actualité du moment.

Suivre vos remboursements et faire une nouvelle demande

Filtrez par bénéficiaire ou affichez toute la liste de remboursement.

Sélectionnez un remboursement afin de voir le détail.

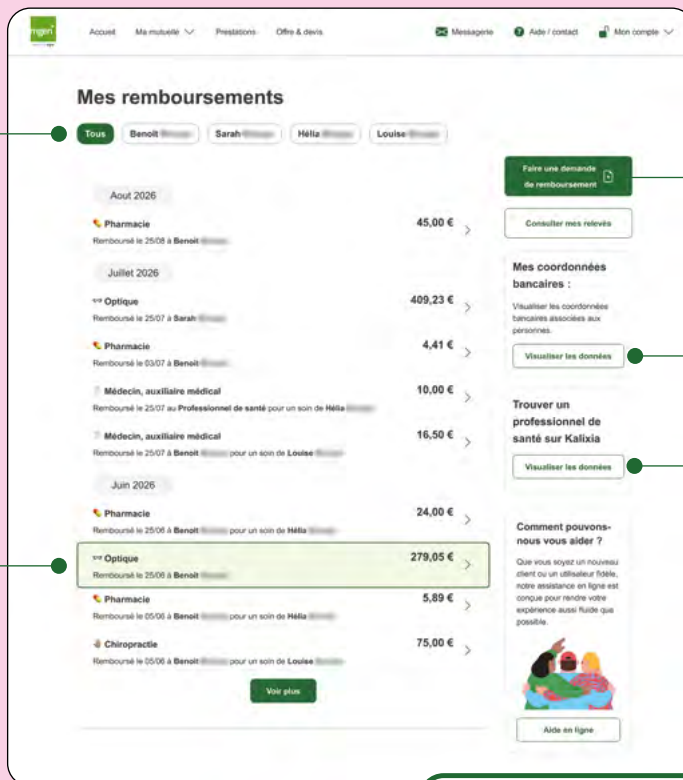

Effectuez vos demandes de remboursement directement depuis votre espace.

Accédez à vos coordonnées bancaires.

Recherchez un professionnel de santé sur Kalixia.

1. Sélectionnez le bénéficiaire concerné par la demande.

2. Indiquez le type de soin...

3. Confirmez si la demande s'inscrit dans le cadre d'un soin reçu en France ou à l'étranger.

4. Joignez à votre demande les pièces justificatives nécessaires.

5. Validez votre demande !

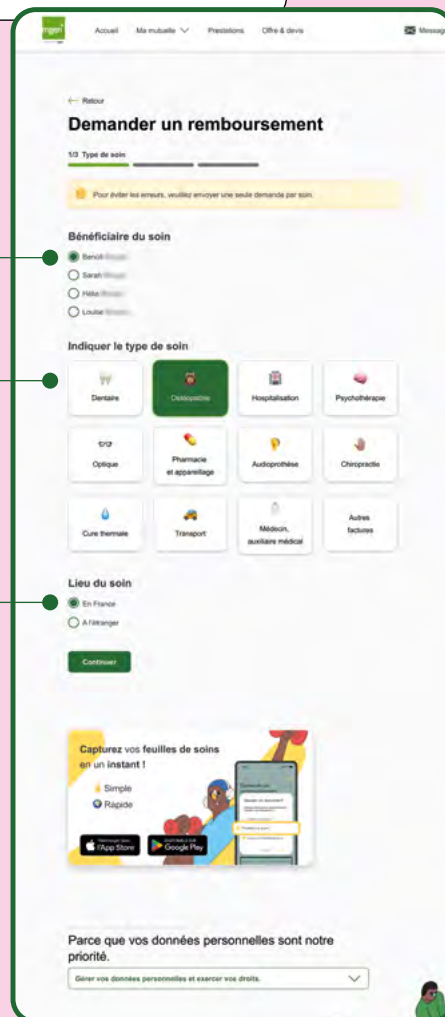

Retrouver et télécharger votre carte de tiers payant et attestation de couverture

Téléchargez votre carte de tiers payant directement depuis la page d'accueil de votre Espace personnel sécurisé ou de votre appli mobile...

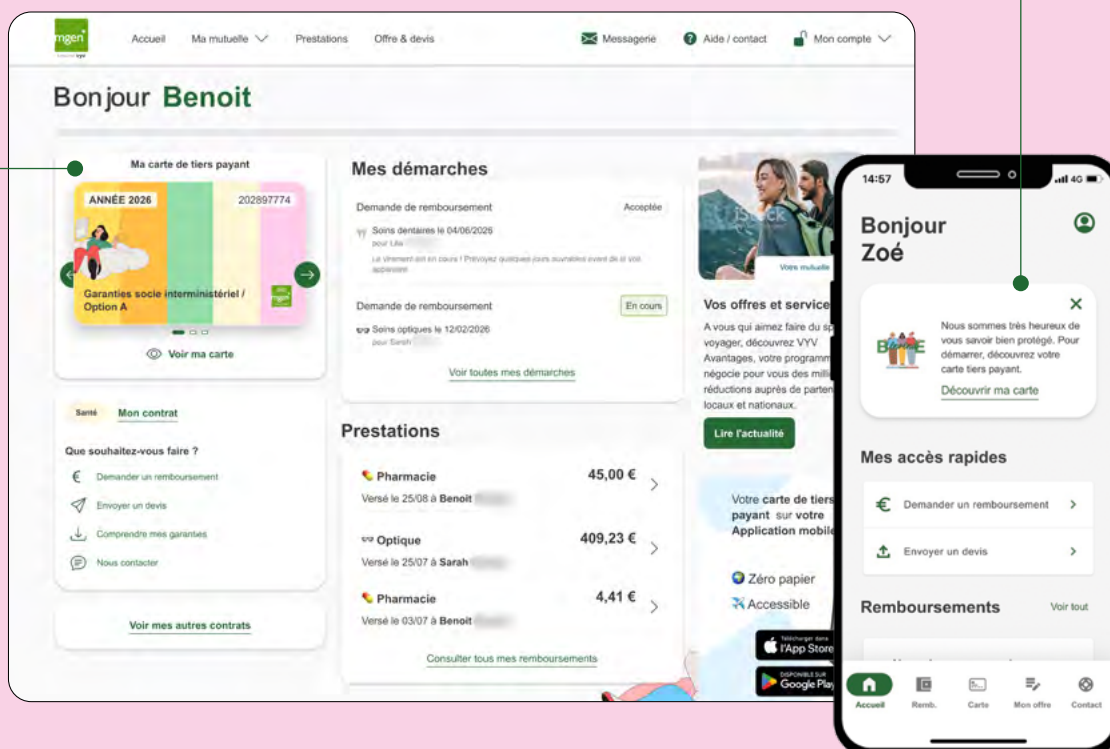

Téléchargez votre **attestation de couverture** à la date du jour.

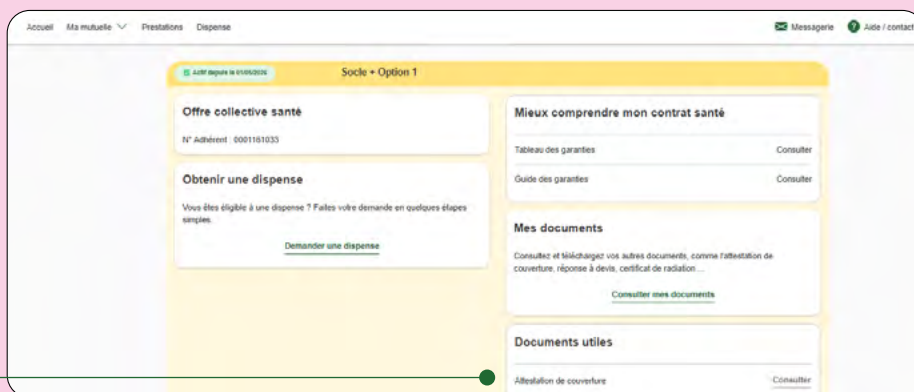

Bon à savoir

Retrouvez sur cette page les informations principales de votre contrat : échéancier de cotisations, tableau de garanties, relevé de prestations...

Comment accéder à mon espace « Mes documents » ?

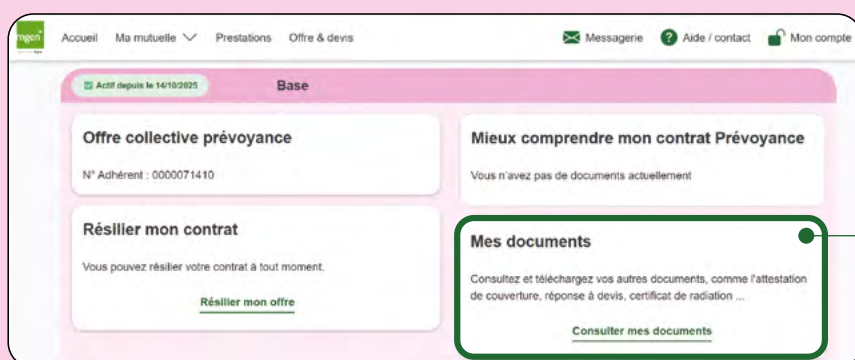

1. Connectez-vous à votre Espace personnel sécurisé.

2. Depuis la page « **Mes contrats** », accédez à l'encart « **Mes documents** » puis cliquez sur « **Consulter mes documents** ».

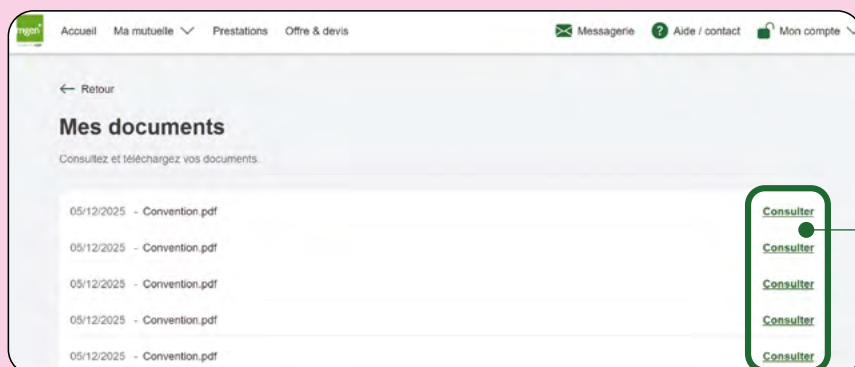

3. Retrouvez et consultez vos documents à tout moment depuis votre Espace personnel sécurisé.

Visualiser ou modifier votre RIB

mgent

Accueil Ma mutuelle ▾ Prestations Offre & devis

Messagerie Aide / contact Mon compte ▾

Mes informations bancaires

Cotisations et remboursements

Titulaire du compte : **Benoit** IBAN : **FR76 **** * 4859 9384** [Modifier](#)

Remboursements des bénéficiaires

Benoit (moi) Début de couverture : 01/01/2022

Titulaire du compte : **Benoit** IBAN : **FR76 **** * 4859 9384** [Modifier](#)

Sarah Début de couverture : 01/01/2022

Louise Début de couverture : 01/01/2022

Hélia Début de couverture : 01/01/2022

Depuis la rubrique « **Ma mutuelle & Moi** », visualisez votre/vos RIB et modifiez-le(s).

→ Bon à savoir

Un changement de situation ?

Vous pouvez aussi modifier vos coordonnées depuis la rubrique « **Mon compte** ».

1. Saisissez votre IBAN.
2. Renseignez le nom de la personne **titulaire du compte**.
3. Validez votre demande !

← Étape précédente

Saisir un RIB

1/3 RIB

📘 Votre nouveau RIB permettra de prélever vos cotisations et de rembourser vos soins.

Renseigner vos informations

IBAN

FR76 3485 4859 4839 3984

Titulaire du compte

Benoit

Indiquer le libellé exact qui apparaît sur votre RIB

[Continuer](#)

Parce que vos données personnelles sont notre priorité.

Gérer vos données personnelles et exercer vos droits. ✓

Contacter MGEN

Vous ne trouvez pas de réponses en ligne ? **Contactez directement** un conseiller via votre messagerie MGEN.

→ Bon à savoir

Retrouvez sur la page « **Contact** » vos accès directs aux démarches en ligne.

Utiliser la messagerie MGEN

Pour rédiger un message, cliquez sur « **Envoyer un message** », puis sélectionnez une catégorie dans la liste déroulante.

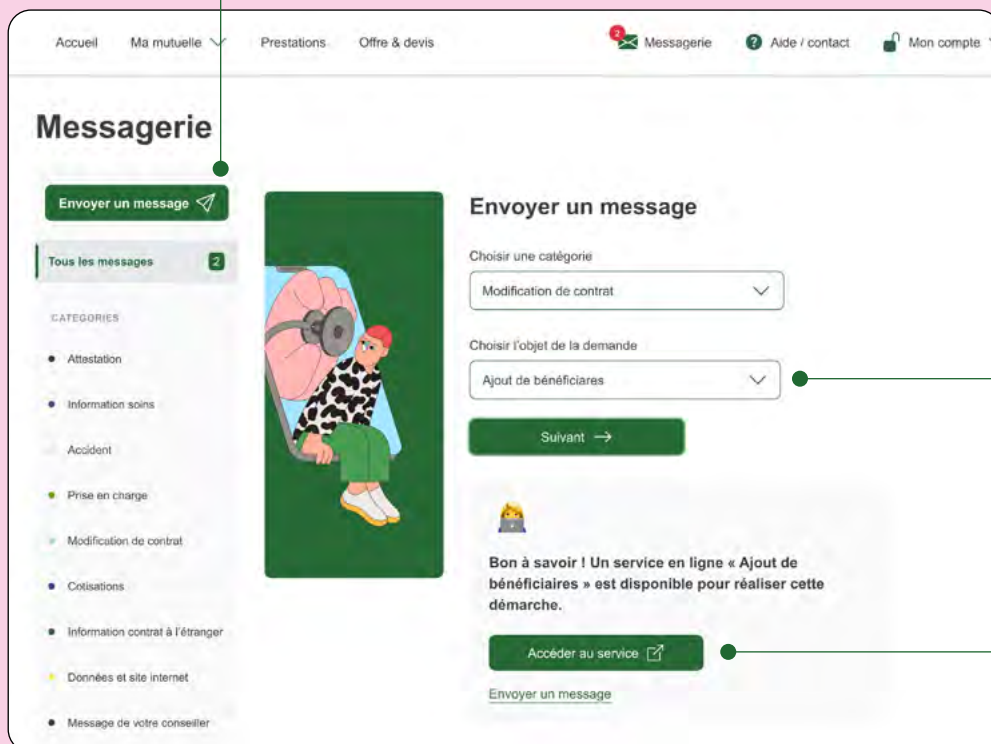

Choisissez l'objet de votre demande.

Si un service en ligne est prévu pour votre demande, cette fenêtre apparaîtra. Vous pourrez alors accéder au service ou envoyer directement un message.

1. Rédigez votre message.

2. Téléchargez vos documents afin de compléter votre demande en cliquant sur « **Importer des fichiers** ».

3. Validez votre demande !

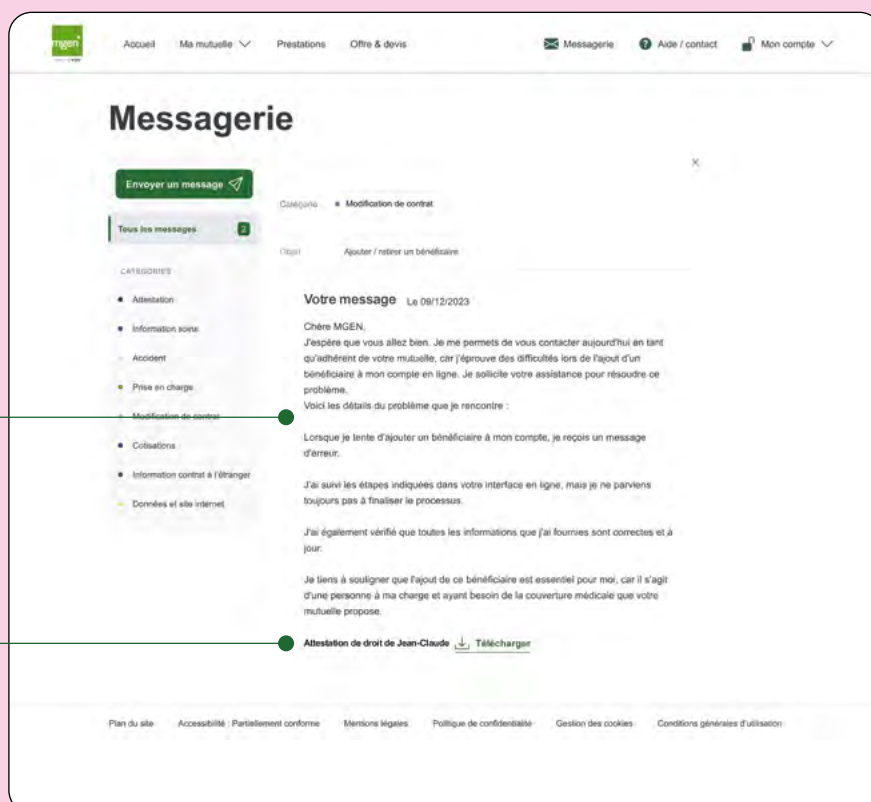

Utiliser la messagerie MGEN

Retrouvez l'ensemble de vos échanges sur la page d'accueil de votre messagerie.

En gras : vous avez un message non lu.

« En cours » : votre conseiller n'a pas encore répondu.

« Traité » : votre conseiller vous a répondu.

→ Bon à savoir

Les messages sont disponibles pendant 1 an sur votre messagerie en ligne.

